

OCEANIS

L'Extranet OCEANIS

VERSION 1.1

Rédacteur : Michaël TERRIEN

Document édité le 24 août 2009

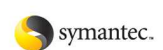

OCEANIS INFORMATIQUE

S.A.R.L au capital de 334.930 Euros - 3, impasse de l'Aube - Parc d'activité du Soleil Levant - Givrand - 85800 Saint Gilles Croix de Vie

Téléphone : 02 51 60 05 05 - Télécopie : 02 51 54 79 97 – GPS : 46°41,74'N – 01°52,71'W

E-Mail : contact@oceanis.fr – Web : <http://www.oceanis.fr>

RCS La Roche sur Yon B 493 422 257

1 Lancer l'extranet Oceanis

Pour accéder à l'extranet Oceanis depuis le site d'Océanis (<http://www.oceanis.fr>) cliquer sur le menu 'Extranet' :

Pour accéder directement, l'adresse est :

<https://extranet.oceanis.fr>

L'accès se fait de manière sécurisée à l'aide du protocole SSL (Secure Sockets Layer). Le certificat utilisé n'étant pas reconnu par Internet Explorer 7, vous devriez arriver à la page suivante :

Cliquez sur le second lien pour accéder à la fenêtre de login de l'extranet :

	VEUILLEZ VOUS IDENTIFIER :	
	LOGIN	<input type="text"/>
	PASSWORD	<input type="password"/>
		<input type="button" value="Ok"/>

Si vous n'avez pas de compte utilisateur, contactez le support Océanis.

2 Fonctionnalités de l'extranet Oceanis

Date	Société	Intervenant	Demande	Activité	Durée	Horaire	Facture	Objet
24/07/2008	CLIENT DEMO EXTRANET	Christophe HILLEREAU	7GSHHK	Télemaintenance	00:06	De 17:28 à 17:34		Problèmes FL Strasbourg
24/07/2008	CLIENT DEMO EXTRANET	Christophe HILLEREAU	7GSHHK	Téléphone	00:07	De 16:58 à 17:05		Problèmes de connexion FL Strasbourg
24/07/2008	CLIENT DEMO EXTRANET	Colin BIDAULT	7GSCYK	Télemaintenance	00:15	De 15:55 à 16:10		probleme de connexion boutique
24/07/2008	CLIENT DEMO EXTRANET	Christophe HILLEREAU		Recherche	02:30	De 14:30 à 17:00		Problèmes de connexions VPN sur certains sites

- 1- Menu principal
- 2- Identification de l'utilisateur
- 3- Onglets de tri des informations affichées
- 4- Accès à la légende sur le lieu de l'intervention
- 5- Réglette de navigation au travers des pages
- 6- Information affichée sous forme de liste

2.1 Menu principal

Il permet d'accéder aux différentes fonctionnalités du site :

The close-up shows the main menu with five items: 'COMPTES RENDUS', 'PLANNING', 'DEMANDES', 'FACTURES', and 'PROJETS'. Each item has a corresponding icon and a numbered callout (1-5).

- 1- Les comptes-rendus des interventions déjà réalisées
- 2- Le planning des prochaines dates d'intervention
- 3- Les demandes enregistrées par le support
- 4- Les factures enregistrées par notre service administratif
- 5- Les projets validés par notre service commercial

2.2 Identification de l'utilisateur

Un petit message de bienvenue permet de s'assurer qu'on est identifié correctement :

Bienvenue <prénom> <nom> - <Société(s)> – Déconnexion

Le champ <Société(s)> indique la société à laquelle vous êtes associés.
Il peut s'agir d'une liste de sociétés si vous êtes associés à plusieurs d'entre elles.

Le lien **déconnexion** permet de se déloguer de l'extranet.

2.3 Les différentes vues

2.3.1 Les tris

Les informations affichées peuvent être triées par un clic sur l'onglet correspondant.

Selon le type d'information, les tris possibles sont différents.

Les plannings peuvent être triés :

- par date (par défaut)
- par intervenant
-

Les comptes-rendus sont triables :

- par date
- par intervenant
- par demande pour ceux qui sont associés à un numéro de demande
- par facture pour ceux qui sont associés à une facture

Les demandes et les factures sont uniquement affichées par ordre chronologique, les plus récentes étant affichées d'abord

2.3.2 Les filtres

Pour certaines vues, il est de plus possible de filtrer le contenu des informations affichées.

On peut :

- Filtrer sur un intervenant la vue des comptes-rendus par intervenant

- Filtrer sur un numéro de demande la vue des comptes-rendus par demande

- Filtrer sur un numéro de facture la vue des comptes-rendus par facture

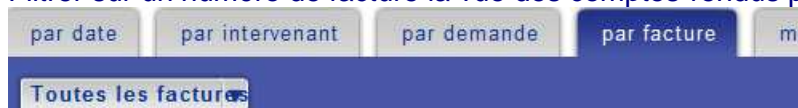

- Filtrer sur un intervenant la vue du planning par intervenant

- Etc...

2.3.3 Les vues spécifiques

Une vue particulière permet de visualiser le planning des dates d'intervention à venir sous la forme d'un calendrier :

2.4 Le détail de l'information

2.4.1 Le descriptif des comptes-rendus

Dans les vues, seuls les objets des comptes-rendus sont visibles. Pour accéder à la description complète du compte-rendu, il faut cliquer sur l'objet lui-même :

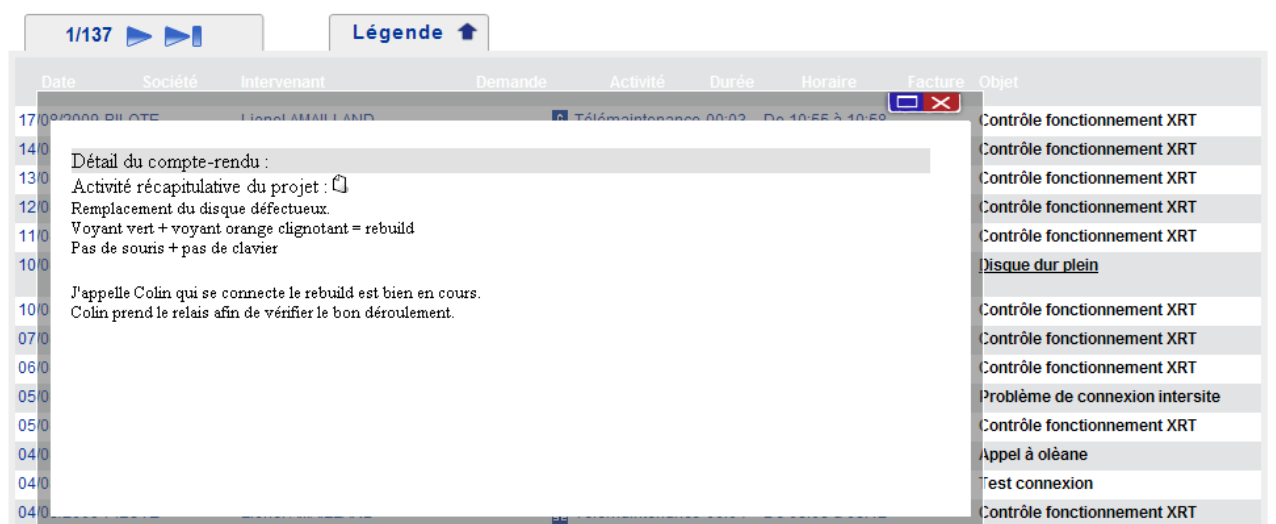

2.4.2 Accès à une demande / une facture / un projet depuis une vue des comptes-rendus

Sur la vue des comptes-rendus, on a accès au détail des éventuels demande, facture ou projet associés au compte-rendu :

Intervenant	Demande	Activité	Durée	Horaire	Facture	Objet
Colin BIDAULT	7T99DC	 Télémaintenance	01:29	De 08:42 à 10:11		probleme IMSS
Jean-Sébastien GUINAUDEAU		 Télémaintenance	00:15	De 21:45 à 22:00	20090988	Diverses actions à mener (suite)
Jean-Sébastien GUINAUDEAU		 Télémaintenance	00:15	De 11:00 à 11:15	20090988	Diverses actions à mener (suite)
Christophe HILLEREAU	7QYKNJ	 Compte Rendu	00:01	De 16:47 à 16:48		Mise à jour baie SAN
Michaël TERRIEN		 Télémaintenance	01:00	De 16:15 à 17:15		Projet n°LF090312 Quickr - Mise en place des liens messagerie vers les espaces